



Straßen.NRW.

Landesbetrieb Straßenbau Nordrhein-Westfalen

Straßenabschnittskarte

Stadt

Bonn

1: 50 000

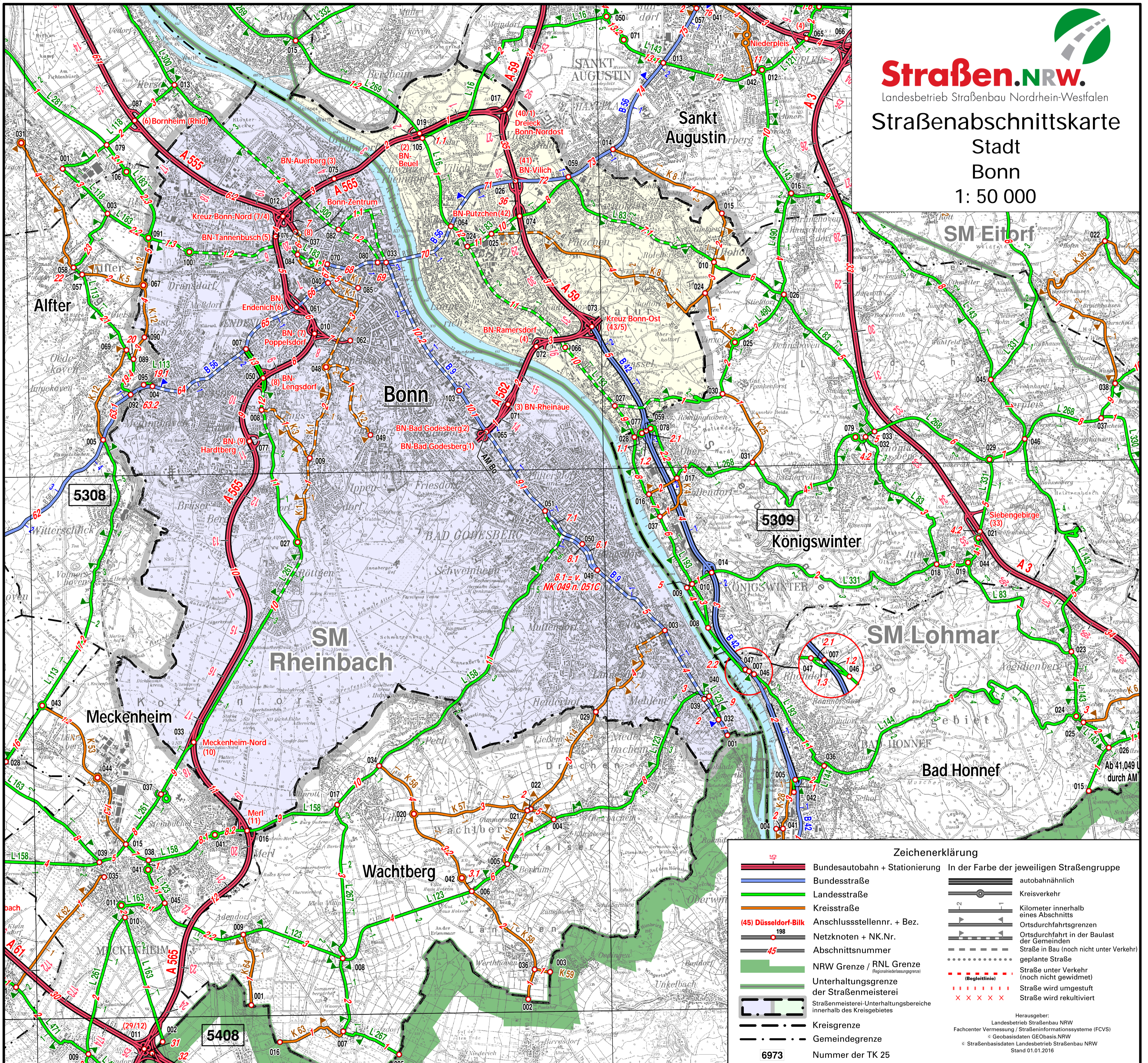

Zeichenerklärung

	Bundesautobahn + Stationierung	In der Farbe der jeweiligen Straßengruppe	
	Bundesstraße		
	Landesstraße		autobahnähnlich
	Kreisstraße		Kreisverkehr
	(45) Düsseldorf-Bilk		Kilometer innerhalb eines Abschnitts
	Netznoten + NK.Nr.		Ortsdurchfahrtsgrenzen
	Abschnittsnummer		Ortsdurchfahrt in der Baulast der Gemeinden
	NRW Grenze / RNL Grenze (Regionalniederlassungsgrenze)		Straße in Bau (noch nicht unter Verkehr)
	Unterhaltungsgrenze der Straßenmeisterei		geplante Straße
	Straßenmeisterei-Unterhaltungsbereiche innerhalb des Kreisgebietes		Straße unter Verkehr (noch nicht gewidmet)
			Straße wird umgestuft
			Straße wird reaktiviert
	Kreisgrenze		
	Gemeindegrenze		
	Nummer der TK 25		

Herausgeber:
Landesbetrieb Straßenbau NRW
Fachcenter Vermessung / Straßeninformationssysteme (FCVS)
© Geobasisdaten GEObasis.NRW
© Straßenbasisdaten Landesbetrieb Straßenbau NRW
Stand 01.01.2016